

Memoria 2018

M18



CONSTRUYE MUNDO



SUMARIO

Carta de la Presidenta

QUIÉN ES CONSTRUYE MUNDO

Nuestra organización
Misión, Visión y Valores
El equipo de Construye Mundo
Programa de Voluntariado

DÓNDE TRABAJAMOS

Nuestros beneficiarios

CÓMO TRABAJAMOS

Nuestras líneas de actuación

NUESTRO TRABAJO EN 2018

Creación CAFs en la Baja Casamance
Apoyo al Hogar María Goretti
Con tierra y agua
Educación para el Desarrollo en España
Viajes de turismo responsable en Senegal
Viajes ornitológicos a Senegal con Construye Mundo

ORÍGEN Y DESTINO DE LOS RECURSOS

ACCIÓN Y DIVULGACIÓN

Eventos destacados
Construye Mundo en la red

AGRADECIMIENTOS

Aniversario 10 años de Construye Mundo



CARTA DE LA PRESIDENTA

Estimados socios y amigos,

Este año hemos estado de aniversario: ¡Cumplimos 10 años! Ha sido un placer celebrar 10 años de Construye Mundo con tantos buenos proyectos y actividades que hemos llevado a cabo en Senegal y España con la ayuda de muchísimas personas. Por eso, al final de esta memoria, hemos querido hacer un repaso por estos 10 años fantásticos de ilusiones, esfuerzos, esperanzas y mucho trabajo.



Por todo esto, quiero agradecer enormemente el apoyo de nuestros 92 socios, a todas las personas que han aportado donativos, a la Comunidad de Base de la Parroquia de Ntra Sra de Guadalupe, a la Parroquia Santa María de Caná de Pozuelo de Alarcón, a las empresas que nos han apoyado este año Inka Marketing, Utopic_Us (en especial el gran trabajo e ímpetu de Xiana Pérez), Pangea Viajes, Nacar Bisutex. A la Universidad de Alcalá de Henares y al Colegio Agustiniiano de Madrid. A los financiadores públicos por su confianza, Diputación de Badajoz y Ayuntamiento de Casares. A nuestra Gran Delegada en Andalucía Pilar Ruiz Cajas. También agradecer su trabajo, su gran empuje y su perseverancia a Lourdes Crisol, a Carlos Rosa, Antonio Díaz Vargas, al grupo formado por Rosana, Daniel, Sonia, Javier, Ángel y Noelia; a Iciar González, a la experta en CAF Arianne Martín y a la querida Nuria Ruiz Vernacci. A nuestros queridos compañeros Irene Rodríguez de Torres y Enrique Castaño. A nuestra nueva voluntaria en Madrid, Sabela. En Extremadura a Inés Vargas por su gran iniciativa. En Marbella a Daniel Riu, Nieves Blasón, Ana, Esperanza y Dolores por estar siempre al lado de Pilar y de Construye Mundo. Gracias a Víctor y Carol por sus gestiones y gracias sin duda a todas las personas de las organizaciones locales con las que trabajamos, en especial a Justina de Miguel, a Chérif Sansedine Sarr, a Papa Demba Dieng y a Ambrosio Diedhiou. GRACIAS A TODOS.

Como venimos haciendo desde hace unos años, hemos seguido apoyando a la *mujer senegalesa* como pilar fundamental de su sociedad y pilar principal de la familia. La vida de la mujer senegalesa es difícil y dura en la mayor parte de las etnias y lugares del país. A pesar de las protecciones constitucionales, estas mujeres están expuestas a la discriminación social, especialmente en áreas rurales en las que las costumbres y tradiciones islámicas, incluidas la poligamia, la mutilación genital femenina y el matrimonio precoz concertado, son practicadas. Además, las mujeres generalmente están relegadas a las labores del hogar y ésto no es valorado por la sociedad. La mujer en Senegal es la que se hace cargo de los hijos, la que se ocupa de las tareas domésticas y además trabaja fuera para conseguir un salario. Por eso es tan necesario apoyar proyectos como el Hogar María Goretti, donde se acogen anualmente 57 chicas jóvenes entre 17 y 24 años



sin recursos para darles formación profesional en materias como contabilidad, idiomas, informática, puericultura, restauración, hostelería etc...con el fin de capacitarlas para que encuentren trabajos que les permita mejorar sus vidas y las de sus familias. También hemos seguido apoyando la creación de CAFs (comunidades autofinanciadas) donde hemos impartido formación a grupos de crédito y ahorro formado por mujeres, en donde, el objetivo fundamental es empoderar a dichas mujeres en 5 ámbitos: el auto-financiamiento, la auto-gestión, el auto-aprendizaje, la auto-ayuda, y auto-confianza, llevando a los grupos a la autosuficiencia de una forma sostenible.

Además, también hemos seguido realizando acciones de sensibilización en España, eventos para recaudar fondos, y por supuesto nuestros Viajes Solidarios. A través de estos últimos, trabajamos para acercar personas a personas, ayudando a mostrar una realidad que ayude a crear empatía entre personas de diferentes culturas y sociedades, sensibilizando sobre la importancia de ser responsables y solidarios.

Y me despido con este proverbio africano: "Si quieres ir rápido, ve solo. Si quieres llegar lejos, ve acompañado."

Un abrazo,



1. QUIÉN ES CONSTRUYE MUNDO

1.1. NUESTRA ORGANIZACIÓN

CONSTRUYE MUNDO es una **ONGD** cuyo fin es promover el desarrollo de las comunidades rurales y colectivos africanos más pobres **ayudándoles** a realizar sus iniciativas y utilizando recursos locales.

CONSTRUYE MUNDO se fundó en 2008, con el deseo de llevar a cabo proyectos de cooperación al desarrollo (modelo de desarrollo integral y sostenible, creación de oportunidades sociales y económicas, compromiso a largo plazo con las comunidades, empoderamiento de la mujer, etc...) en países como **Senegal, uno de los más pobres del mundo**, cuyo índice de desarrollo humano se sitúa en el 170 de 188 países¹ y con **problemas tan graves como la emigración masiva, la desestructuración social, la falta de empleo o la inseguridad alimentaria** entre otros muchos.

CONSTRUYE MUNDO cree firmemente en el **cambio social** y en nuestra **acción en la lucha contra la pobreza**. Creemos en la capacidad transformadora del Norte y en la capacidad de desarrollo del Sur. Es nuestra responsabilidad hacer del mundo un lugar más justo, equitativo, pacífico y con **oportunidades para todos**.

Nuestro trabajo parte de la escucha de las necesidades de las comunidades pobres. Una vez analizadas las iniciativas locales, les proporcionamos el apoyo inicial para la ejecución de sus proyectos, donde **ellos participan activamente mediante una gestión comunitaria**.



¹ según informe publicado por el Programa de las Naciones Unidas para el Desarrollo (PNUD) "2015 HUMAN DEVELOPMENT REPORT" (<http://hdr.undp.org/en/2015-report>) el 15 de diciembre de 2015, en Etiopía.



CONSTRUYE MUNDO está **inscrita** en el Registro Nacional de Asociaciones de España del Ministerio del Interior, en el Registro de ONGDs de la **AECID** (Agencia Española de Cooperación al Desarrollo), en el Registro de ONGD de Extremadura y en el Registro de ONGD de Andalucía.

CONSTRUYE MUNDO cuenta con sede principal en MADRID y delegaciones en EXTREMADURA (Navalvillar de Pela) y ANDALUCÍA (Marbella).



1.2. MISIÓN, VISIÓN Y VALORES

<p>MISIÓN </p> <p>Promover el desarrollo de las comunidades rurales africanas más pobres.</p>	 CONSTRUYE MUNDO	<p>VISIÓN </p> <p>Erradicar la pobreza extrema de las comunidades rurales donde actuamos.</p>
<p>VALORES</p> 	<p>RESPECTO: Ayudamos a las comunidades rurales africanas escuchando sus necesidades sin ningún tipo de discriminación ni imposición. </p>	
<p>COMPROMISO PERMANENTE: Con las comunidades africanas, en su esfuerzo por mejorar sus condiciones de vida. </p>		
<p>TRABAJO EN RED: Entendemos la transformación social como un trabajo compartido de diferentes actores: ongs, contrapartes locales, voluntarios, socios, empresas, instituciones públicas, etc... </p>		
<p>FORTALECIMIENTO DE COMUNIDADES: Realizamos proyectos integrales y sostenibles que promueven un desarrollo total participativo y no dependiente. </p>		
<p>EDUCACIÓN EN DERECHOS HUMANOS: contribuyendo a su defensa, conocimiento e implantación. </p>		



1.3. EL EQUIPO DE CONSTRUYE MUNDO

El equipo de **CONSTRUYE MUNDO** está formado por 8 personas en la sede madrileña, 4 en la delegación de Andalucía y 4 en la delegación de Extremadura.

Nuestra forma de trabajo es siempre en RED con contrapartes locales. Son ellos mejor que nadie quienes conocen la sociedad y cultura de su país y quienes realizan mejor el seguimiento diario de los proyectos. Nuestra organización está en contacto permanente con las contrapartes para la resolución de problemas y la toma de decisiones.

ORGANIGRAMA

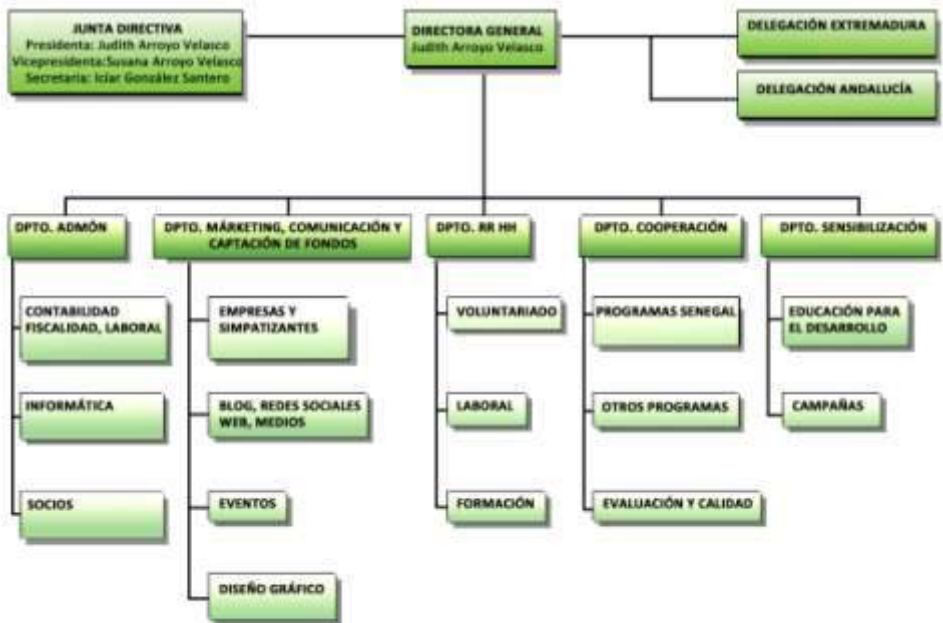



1.4. PROGRAMA DE VOLUNTARIADO EN ESPAÑA

El Programa de Voluntariado de **CONSTRUYE MUNDO** en España **promueve la acción** de aquellos que quieren aportar sus recursos, sus conocimientos, su tiempo y/o su ilusión en beneficio de la mejora de las condiciones de vida de algunas de las comunidades más pobres de Senegal con las que **CONSTRUYE MUNDO** colabora.

Los perfiles demandados por **CONSTRUYE MUNDO**, se inscriben en la necesidad de conseguir el adecuado funcionamiento de la ONG con la optimización de los recursos y el mayor beneficio para los destinatarios de las ayudas.

De esta manera, en 2018 se contaron con voluntarios para realizar acciones de formación en terreno, asesoramiento de marketing y comunicación en sede, para acciones de sensibilización, organización de eventos y captación de fondos.

Para todos ellos se pide siempre motivación para el trabajo en el tercer sector, identificación con los principios y metodologías de **CONSTRUYE MUNDO**, tener iniciativa y poseer un carácter sociable y entusiasta.

A finales del año 2018 Construye Mundo cuenta con **10 voluntarios** en España.





2. DÓNDE TRABAJAMOS

2.1 NUESTROS BENEFICIARIOS

CONSTRUYE MUNDO trabaja con comunidades **WOLLOF, PULAAR Y DIOLA** de Senegal, en las regiones de San Luis, Dakar y Casamance, donde están los índices más bajos de desarrollo de todo el país sobre todo en el norte y en el sur.



Las comunidades son las que ejecutan completamente sus iniciativas, poniendo generosamente al servicio de ellas no sólo su trabajo sino también sus escasos bienes (almacenes, tierras etc...). Así se consigue un **compromiso** total con los proyectos.

Esto posibilita que nuestros proyectos sean **sostenibles** ya que estas comunidades están muy bien preparadas y tienen los conocimientos adecuados para llevar a cabo los proyectos.





3. CÓMO TRABAJAMOS

3.1 NUESTRAS LÍNEAS DE ACTUACIÓN

Nuestra labor empieza por escuchar las **necesidades de las comunidades**.

Una vez analizadas estas **necesidades** y estudiada su viabilidad y pertinencia, **CONSTRUYE MUNDO** se ocupa del apoyo inicial y el completo seguimiento de cada iniciativa hasta conseguir, en su fase final, que las comunidades se conviertan en las **propias gestoras de sus recursos**.

Estos pequeños proyectos siempre cuentan con la **participación activa** de las comunidades beneficiarias mediante los **Comités de Gestión Comunitaria (CGC)**.

Las organizaciones locales conocen mejor que nadie la realidad sobre el terreno. Por ello, y porque uno de nuestros valores es el **trabajo en equipo**, siempre colaboramos con socios locales para la ejecución, seguimiento y evaluación de los proyectos.

Nuestras **contrapartes** en Senegal son la organización Tostan, las Misioneras Franciscanas de María y el RIBC (Red de las Islas de la Baja Casamance)

Al ser las propias comunidades las encargadas de ejecutar el ciclo completo de las iniciativas, se multiplica el grado de **implicación y compromiso con su propio desarrollo**.

CONSTRUYE MUNDO les acompaña hasta alcanzar un marco de vida digno, con seguridad, estabilidad y proyección de futuro para los miembros de las comunidades.





4. NUESTRO TRABAJO EN 2018

4.1 CREACIÓN DE CAFS EN LA BAJA CASAMANCE

LOCALIZACIÓN: pueblos de Diembéring, Boucotte, Kabrousse, Diougué, en la región de CASAMANCE, SENEGAL

DURACIÓN: 1 año

BENEFICIARIOS: 275 mujeres aproximadamente.

CONTRAPARTE: RIBC

FINANCIADORES: COMUNIDAD DE BASE DE LA PARROQUIA DE NTRA SRA DE GUADALUPE, MADRID, y CONSTRUYE MUNDO.



BREVE DESCRIPCIÓN: El proyecto consiste en empoderar económica y organizacionalmente a grupos de mujeres en la Baja Casamance, Senegal, usando la metodología de Comunidades Auto-financiadas (CAF), para mejorar su calidad de vida y la de sus familias. En esta primera fase de proyecto el objetivo es crear 22 grupos CAF, cada uno formado por unas 15- 30 mujeres, habitantes de comunidades rurales y con un nivel de ingresos de 1.500 Cfas por familia/día (2,29 €/día para una familia de 5 o más miembros), y que viven de actividades irregulares durante todo el año (como la pesca, la recolección de ostras o la recolección de frutas silvestres en los bosques) y darles el apoyo y seguimiento necesarios para llegar a la auto-suficiencia y auto-gestión.

Estos pueblos insulares, a semejanza de otras zonas rurales africanas no cubren las necesidades más básicas. Los problemas más importantes son: el difícil acceso al agua potable, carencia de saneamiento, aislamiento (carencia de infraestructuras de transporte), precariedad o inexistencia de centros de salud, falta de acceso a la financiación y el difícil acceso a una educación de calidad.



Esta unión de factores explica la pobreza en el medio rural insular de la Baja Casamance. Los cambios climáticos además han accentuado la crisis del mundo rural insular de Casamance.



4.2 APOYO AL HOGAR MARÍA GORETTI, DAKAR.

LOCALIZACIÓN: Dakar, SENEGAL

DURACIÓN: 6 meses

BENEFICIARIOS: 57 mujeres jóvenes entre 17 y 24 años.

CONTRAPARTE: Misioneras Franciscanas

FINANCIADOR: Grupo de viajeros 2014 Sonia, Javier, Noelia, Ángel, Rosana y Daniel y Construye Mundo.



BREVE DESCRIPCIÓN: El proyecto consiste en el apoyo a las necesidades básicas y educativas de las 57 mujeres jóvenes que viven en el Hogar María Goretti en Dakar con el fin de capacitarlas para que puedan encontrar trabajo y tengan un futuro con oportunidades. Ellas vienen de diferentes regiones de Senegal. Primeramente se hace una selección de mujeres en base a las necesidades y pobreza de las familias. Muchas de ellas no han tenido posibilidad de ir a la escuela antes. Las 57 chicas se organizan en 2 grupos. Tienen turnos de manera que una semana un grupo ayuda en el orfanato de la Pouponnière y mientras el otro grupo asiste a los cursos que se imparten. La semana siguiente se cambian. Los cursos a los que asisten son: alfabetización, cocina, informática básica, francés, costura, artesanía, seguridad, puericultura, salud, bricolaje, tareas de limpieza etc.

Los cursos que han recibido hasta ahora los han impartido voluntarios, la mayoría extranjeros. Es muy importante, para mejorar su formación, contar con algún profesor asalariado para conseguir un mayor rendimiento y capacitación de las jóvenes. Y eso es posible gracias a Construye Mundo.





4.3. CON TIERRA Y AGUA

LOCALIZACIÓN: Casamance, Senegal

BENEFICIARIOS: Aldeas de la Baja Casamance.

CONTRAPARTE: RIBC

FINANCIADOR: Universidad de Alcalá de Henares y Construye Mundo.



BREVE DESCRIPCIÓN: La población de las islas del río Casamance, Senegal, está constituida por pequeñas comunidades que tienen muchas dificultades para el abastecimiento de agua debido a que el río está salinizado por la cercanía de la desembocadura y por un nivel freático muy inestable.

Entre los actores de la zona se ha planteado la necesidad de implementar soluciones de almacenaje estanco de agua potable; de lluvia o tratada. Para ello Construye Mundo, junto con un grupo de desarrollo de la UAH prevé la construcción de depósitos de agua que puedan retener agua con la técnica del superadobe, (sacos de tierra comprimida). Las primeras acciones realizadas este año han sido la toma de muestras de tierra para su análisis y con ellas construir un prototipo de depósito para su futura implementación en Senegal, en diferentes comunidades de la costa.





4.4. EDUCACIÓN PARA EL DESARROLLO

La Educación para el Desarrollo tiene por objeto ayudar a las personas a **desarrollar actitudes** y capacidades y adquirir conocimientos que les permitan tomar decisiones fundamentadas en beneficio propio y de los demás, y a poner en práctica esas decisiones. Es, por tanto, una importante herramienta para el **cambio social** y una forma eficaz para luchar contra la pobreza. A la vez, con ello se persigue incrementar la responsabilidad y la comprensión de los ciudadanos del Norte sobre los problemas propios del desarrollo, generando nuevas actitudes y valores para **trabajar por un mundo más justo**.



CONSTRUYE MUNDO, en sus Proyectos de Educación para el Desarrollo, acerca la realidad y culturas senegalesa a la sociedad española, **principalmente a los niños**, con el fin de generar conciencias críticas y reflexivas a la vez que responsables.

En octubre de 2018 estuvimos con los niños de 2º de Educación Primaria (de 6-7 años) del **colegio Agustiniانو** de Madrid, para hablarles sobre **"el trabajo en una ONG"**. El taller consistió, a través de un cuento, en establecer un paralelismo entre la vida de los niños que nacen y viven en aldeas muy pobres de Senegal con la de los niños en España. Se trataron aspectos como la higiene, la salud, la educación, el trabajo infantil, el transporte, las infraestructuras básicas, la alimentación o el agua potable tan diferentes en uno y otro país.



4.5 VIAJES DE TURISMO SOSTENIBLE A SENEGAL

En enero, agosto y septiembre de 2018 tuvieron lugar diferentes **Viajes Solidarios o de Turismo Sostenible a Senegal**, organizado por **CONSTRUYE MUNDO**.

Es el quinto año que organizamos estos viajes de turismo sostenible dentro de nuestros proyectos de sensibilización, mezclando las visitas a las aldeas beneficiarias de **CONSTRUYE MUNDO, DONDE REALIZAMOS NUESTROS PROYECTOS DE DESARROLLO** en Senegal con el **turismo** más exótico y divertido (playas interminables, desiertos de dunas, Parques Naturales, lugares y ciudades emblemáticas...). Esta experiencia **solidaria y responsable**, permite conocer de primera mano algunas de las comunidades donde **CONSTRUYE MUNDO** lleva a cabo proyectos en las zonas más desfavorecidas, aisladas y desérticas del norte del país.

Son proyectos de **agricultura, ganadería, pequeño comercio o pequeños bancos comunitarios con microcréditos...** que proporcionan a sus habitantes realizar actividades económicas que les permiten mejorar notablemente sus vidas.

A través de los Viajes Solidarios, en **CONSTRUYE MUNDO** pretendemos dar a conocer esta otra realidad, fomentando así conciencias solidarias y más humanas.

Turismo sostenible a SENEGAL 2018

DESCUBRE Senegal, su cultura, su historia, su naturaleza, su gente.

CONOCE los proyectos de Construye Mundo en Senegal.

VIVE una experiencia única en este país. ¡Banco de contrastes.

FECHAS (*)

- del 26 de diciembre 2017 al 7 de enero 2018
- del 26 de febrero al 3 de abril 2018
- del 1 al 11 de agosto 2018
- del 26 de diciembre 2018 al 7 de enero 2019

* Se garantiza alojamiento en hoteles de 3 y 4 estrellas y vuelos de ida y vuelta a Senegal.



4.6 VIAJES ORNITOLÓGICOS A SENEGAL

Por la situación geográfica de **Senegal** en la costa atlántica del África Occidental, zona del Sahel, transición entre el desierto del Sahara y la sabana del Sur, se dan las condiciones óptimas para la existencia de **grandes humedales** en las desembocaduras de los ríos y la supervivencia invernal de muchas **aves migratorias** que huyen de la fría Europa.

Senegal cuenta con la **tercera reserva de aves más importante del mundo**. Se estima por ejemplo, que tres millones de aves migratorias pasan por el Parque de Djoudj, en la región de Saint Louis, a lo largo del año.

Es además un viaje de turismo sostenible que está comprometido con el medio ambiente y la cultura autóctona, intentando producir el menor impacto posible sobre ellos, a la vez que contribuye a generar ingresos y/o empleo para la población local. Se visitan además, dos proyectos de desarrollo de Construye Mundo.

Es una forma de viajar basada en el respeto hacia las personas y lugares que se visitan mediante un acercamiento más profundo a la realidad del país y un intercambio intercultural positivo entre ambas partes.

VIAJE ORNITOLÓGICO A SENEGAL 

CON LA ONG **CONSTRUYE MUNDO**

9 días/8 noches

- del 3 al 11 noviembre 2018
- del 28 dic 2018 al 5 enero 2019

(posibilidad de elegir otras fechas para grupos ya formados con antelación más de 3 meses)

desde noviembre a finales de abril

1.133€/persona (*)

min. 4 personas y máx. 10

MÁS INFORMACIÓN

www.construyemundo.org

construyemundo@construyemundo.org

640 026 896 HORARIO ATENCIÓN TELEFÓNICO: L a V de 9:30 a 14:00

Senegal cuenta con la 3ª reserva de aves más importante del mundo

Recorrido por la Langue de Barbarie, el PN de Djoudj, el desierto de Lompoul o el Delta del Sine Saloum, conociendo sus aves, sus paisajes, sus gentes.

(*) Vuelo internacional. NO incluido. Régimen de IVA en fact double/triple incluye Seguro de viaje

5. ORIGEN Y DESTINO DE LOS RECURSOS

ORIGEN DE LOS RECURSOS

Socios	12.336,00 €	36,57%
Donativos	21.387,50 €	63,41%
Eventos	7,16 €	0,02%

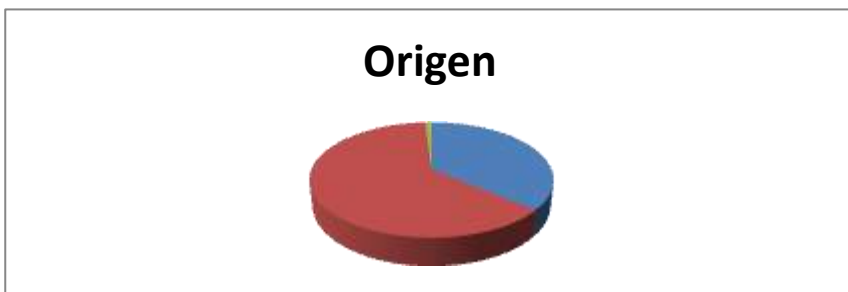

DESTINO DE LOS RECURSOS

Proyectos	24.570,62€	70,08%
Comunicación	4.369,08€	12,46%
Estructura	4.647,71€	13,26%
Financieros	282,43€	0,81%
Hacienda	1.189,24€	3,39%

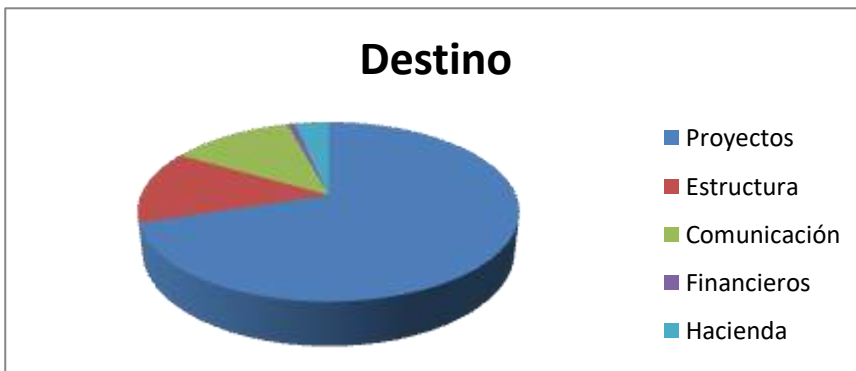

En el acta de la Asamblea anual de **CONSTRUYE MUNDO** se publicarán las cuentas detalladas.



6. ACCIÓN Y DIVULGACIÓN

6.1 EVENTOS Y CAMPAÑAS DESTACADAS

Durante el año 2018 y con el objetivo de recaudar fondos para nuevos proyectos y dar a conocer las actividades que **CONSTRUYE MUNDO** lleva a cabo, se realizaron los siguientes **eventos** y **actuaciones de difusión**:

"BOCADILLO SOLIDARIO" acción impulsada por nuestra socia Inés Vargas, en el Instituto de Enseñanza Secundaria Pedro Alfonso de Orellana, en Orellana la Vieja, Badajoz. Enero 2018

"BODAS SOLIDARIAS" Con el lema "Puedes lanzar el arroz o regalarlo" nos gustaría dar a conocer una realidad: **"el ARROZ, que es costumbre lanzar en las bodas que se celebran en España como símbolo de fertilidad, abundancia y prosperidad, en muchas comunidades en Senegal lo necesitan para comer, para subsistir"**. Con un poco de ayuda desde aquí, se pueden apoyar muchas **iniciativas de desarrollo en Senegal**.

BODA SOLIDARIA

CONSTRUYE MUNDO

PUEDES LANZAR EL ARROZ... o REGALARLO

CONSTRUYE MUNDO quiere mejorar la vida de personas concretas en Senegal, resolviendo necesidades básicas (alimento, educación, trabajo...). Nos gustaría presentarte nuestras actuaciones, para que desde la celebración de tu boda puedas apoyarlas a través de un donativo y así ayudar a que se haga realidad.

En la ONG CONSTRUYE MUNDO... trabajamos en Senegal. Apoyamos a comunidades y colectivos en proyectos de desarrollo, seguridad alimentaria y formación, luchando contra la pobreza y la emigración.

Además, por la donación a la ONG CONSTRUYE MUNDO, Entidad sin ánimo de lucro, obtenibles beneficios fiscales:
* 75% deducción en el IRPF, por las 1^{er} 150€ donados
* 30% por el resto (40% en donaciones puntuales con más de 2 años de antigüedad en la misma entidad sin ánimo de lucro).

construyemundo@construyemundo.org 640 02 68 96

"MERCADILLO EN PARROQUIA SANTA MARÍA DE CANÁ, POZUELO DE ALARCÓN" colaborando con Construye Mundo. Junio 2018.



"PRESENTACIÓN DE VIAJES DE TURISMO SOSTENIBLE A SENEGAL"

Contamos con la presencia de nuestro compañero Demba. En Utopic_Us Conde de Casal, julio 2018.



"PRESENTACIÓN DEL PROYECTO LA POUPONNIERE EN CASARES, MÁLAGA" Recibimos el Premio Casares por la Humanidad. Julio 2018.



"FERIA ARTESANO EN MARBELLA" Gracias a la colaboración de nuestra Delegada en Marbella Pilar Ruiz, y las voluntarias Nieves, Esperanza, Lola, Ana. Julio 2018.



"PRESENTACIÓN DE ONG CONSTRUYE MUNDO Y VIAJES SOLIDARIOS"
en Utopic_US Colegiata. Septiembre de 2018

"PRESENTACIÓN DE EMPRENDIMIENTO ONG CONSTRUYE MUNDO" a
alumnos de la Universidad Camilo José Cela. Madrid. Octubre 2018.

"PRESENTACIÓN DE VIAJES DE TURISMO SOSTENIBLE" en la Agencia
de Viajes Pangea en Madrid. Contamos con la colaboración de Cherif
Sansedine Sarr. Noviembre 2018.





"COMIDA SOLIDARIA EN RESTAURANTE DAKAR" En Madrid, noviembre 2018



"TÓMBOLA SOLIDARIA" organizada por nuestra Delegada de Construye Mundo en Andalucía, Pilar Ruiz. Castro Marín. Diciembre 2018.



"MERCADILLO NAVIDEÑO DE NACAR BISUTEX" colaborando con Construye Mundo. Madrid diciembre 2018.



"JORNADAS SOLIDARIAS Y STAND CONSTRUYE MUNDO" en el Instituto de Enseñanza Secundaria "Puerta de la Serena" en Villanueva de la Serena, Badajoz. Gracias a la iniciativa de nuestra socia Inés Vargas.



6.2 CONSTRUYE MUNDO EN LA RED

En 2018 hemos seguido trabajando para difundir nuestro trabajo a través de nuestro **blog** que podéis encontrar en nuestra página web (www.construyemundo.org) y de **boletines trimestrales**, en el que informamos de las últimas noticias y trabajos, avances y eventos.

Además, a través de las **Redes sociales**, nos acercamos a todos aquellos que se interesan por los proyectos y actividades de **CONSTRUYE MUNDO**, intentando llegar al mayor número de personas y difundiendo así la labor que **CONSTRUYE MUNDO** realiza en las zonas más desfavorecidas de Senegal. En 2018 arrancamos en otra nueva red: **Instagram**.



7. AGRADECIMIENTOS

CONSTRUYE MUNDO quiere agradecer a todos los socios y donantes que han colaborado, comprometiéndose con nuestra labor. También a todas las personas que desinteresadamente han aportado como voluntarios su tiempo, sus recursos, sus ideas, sus acciones y su ilusión.





CONSTRUYE MUNDO

10 AÑOS cooperando al desarrollo en Senegal

ONG Construye Mundo 2018

CONSTRUYE MUNDO

¡GRACIAS, GRACIAS, GRACIAS!... y ¡1.000.000 de GRACIAS! a TODOS los que HACÉIS POSIBLE seguir la VIDA de MUCHAS PERSONAS en SENEGAL. **AYUDANDO a MEJORAR**

¡Estos han sido nuestros trabajos y acciones durante estos años!

Iniciativas rurales

- Explotación AGRICOLA en Galoya (Poder) SENEGAL
- Creación de 3 COOPERATIVAS DE ARROZ en Ngoye, Wallah y Fandé Gande (Poder) SENEGAL
- Ampliación del proyecto de ACUICULTURA en Tarum Yen en Griling Mboa (San Luis) SENEGAL
- Proyecto de RICCULTURA, recolección y comercialización en San Luis, SENEGAL
- Financiación de 6 GRANJAS de OVEJAS en Roumde Diawbe, Mboumba I, Soubalou, Mboumba II y Fandé Gande (Poder) SENEGAL
- Creación de un COMERCIO de productos alimenticios en Thiloucky (Poder) SENEGAL
- Plantación de ARROZ en Ngoye, (Poder) SENEGAL
- Creación de una GRANJA AVICOLA en Keur Thieme, (Thies) SENEGAL
- Manufactura de TINTURA de TELAS en Galere (Poder) SENEGAL

Bancos Comunitarios

- Creación de 8 BANCOS COMUNITARIOS en las aldeas de Bilo, Mary, Olal Diawbe, Sourbaly, Sarangal, Dounguel, Dioude Diabé, Fandé Elimane, Thiloubatel Lao, Aram Soubato, Aram Diel, Soure Thambé, Sinihou Diangy y Diaga Awgallé (Poder) y Keur Simbara (Thies) en SENEGAL para la concesión de microcréditos con los que iniciar actividades económicas de desarrollo.

Formación Profesional

- Apoyo a la FORMACIÓN PROFESIONAL de jóvenes sin recursos en el Hogar Maria Goretti (Dakar) SENEGAL

Apoyo a la infancia

- Apoyo a los bebés en sus necesidades básicas en el hogar de la Poupounniere (Dakar) SENEGAL

Comunidades Autofinanciadas

- Puesta en marcha de Comunidades Autofinanciadas, para el empoderamiento de grupos de mujeres en las islas de Diagué y Carabane (Iaja Casamance) SENEGAL

Otros proyectos y colaboraciones

- Rehabilitación y puesta en marcha de la CASA DE SALUD en Thiloucky, (Poder) SENEGAL
- Construcción de VIVIENDAS para familias Dalits en Andhra Pradesh, INDIA
- Construcción de una ESCUELA para niños dalits en Andhra Pradesh, INDIA
- Colaboración Junto a Cruz Roja Española en el proyecto de EMERGENCIA y ayuda humanitaria tras los terremotos de HAITI y de NEPAL
- Dotación de MATERIAL ESCOLAR para la Escuela de Thiloucky (Poder) SENEGAL
- ATENCIÓN ODONTOLÓGICA a los niños de las Daaras en Saint Louis, SENEGAL
- Ayuda a los refugiados de SIRIA a través de ACNUR

Educación al Desarrollo

- EDUCACIÓN AL DESARROLLO Talleres y charlas de sensibilización, ¡ persona = 1 herramienta para el cambio

Viajes Solidarios

- Organización de VIAJES SOLIDARIOS a Senegal con el fin de dar a conocer algunos de los proyectos de desarrollo y a sus gentes en este país tan lleno de contrastes.

En 2018 seguimos trabajando para reducir la pobreza y las desigualdades en Senegal!

SEDE CENTRAL:

Avda. Ciudad de Barcelona, 39 3ºC 28007 Madrid

Tel. +34 640 026 896

E-mail Administración: construyemundo@construyemundo.org

DELEGACIÓN ANDALUCÍA:

C/ Barquilla, Edif. Caracas, 1 - Bajo 13 - 29603 Marbella (Málaga)

Tel. +34 687 701 536

E-mail: andalucia@construyemundo.org

DELEGACIÓN EXTREMADURA:

C/ Altozano, 34 - 06760 Navalvillar de Pela (Badajoz)

Tel. +34 924 860 076

E-mail: construyemundo@construyemundo.org

Síguenos en:



www.construyemundo.org