



CONSTRUYE MUNDO



Memoria 2012

M12

INDICE

1. QUÉ ES CONSTRUYE MUNDO

2. MISIÓN, VISIÓN Y VALORES

3. EL EQUIPO DE CONSTRUYE MUNDO

4. NUESTROS BENEFICIARIOS

5. NUESTRO TRABAJO EN 2012

5.1. PROGRAMA DE APOYO A INICIATIVAS RURALES

6. PROYECTOS REALIZADOS EN 2012

6.1. INICIATIVAS RURALES EN SAN LUIS

6.1.1. PLANTACIÓN DE ARROZ EN NGOYUÉ

6.1.2. CREACIÓN DE UNA GRANJA DE OVEJAS EN MBOUMBA

6.1.3. REHABILITACIÓN DE LA CASA DE SALUD DE THILOUCKY

6.2. PROGRAMA DE ACUICULTURA

6.2.1. AMPLIACIÓN DEL PROYECTO DE ACUICULTURA YARUM YEN EN GNILING MBAO

6.3. PROGRAMA DE BANCOS COMUNITARIOS

6.4. EDUCACIÓN PARA EL DESARROLLO

6.4.1. ACERCAMIENTO A LA CULTURA INDIA: TATUAJE CON HENNA

6.4.2. ACERCAMIENTO A LA CULTURA INDIA: RANGOLIS

7. SOCIOS Y ENTIDADES COMPROMETIDAS

8. ORIGEN Y DESTINO DE LOS RECURSOS

1. QUÉ ES CONSTRUYE MUNDO

CONSTRUYE MUNDO es una ONGD cuyo fin es promover el desarrollo de las comunidades rurales africanas más pobres **EN** sus iniciativas y **CON** recursos locales.

CONSTRUYE MUNDO cree firmemente en el cambio social y en nuestra responsabilidad en la lucha contra la pobreza. Creemos en la capacidad **transformadora** del Norte y en la capacidad de desarrollo del Sur. Es nuestra responsabilidad hacer del mundo un lugar más justo, equitativo, pacífico y con oportunidades **para todos**.

Nuestro trabajo parte de la escucha de necesidades de las comunidades pobres. Una vez analizadas las iniciativas locales propuestas, les proporcionamos el apoyo inicial para el logro de sus proyectos, donde ellos participan activamente mediante una **gestión comunitaria**.



Nuestro compromiso a largo plazo con las comunidades atendidas implica trabajar en un **modelo de desarrollo integral** dirigido a sentar las bases de una **economía sostenible**, mediante la creación, en la medida de lo posible, de **oportunidades sociales y económicas**, las garantías de una **cierta seguridad alimentaria**, la **lucha contra el desarraigo social** y la puesta en valor de **la mujer como figura clave** en el desarrollo de su comunidad.

2. MISIÓN, VISIÓN Y VALORES

Nuestra **MISIÓN** es promover el desarrollo de las comunidades africanas más pobres en el ámbito rural.

Nuestra **VISIÓN** es erradicar la pobreza extrema de las comunidades rurales donde actuamos.

Nuestros **VALORES**:

▪ **FORTALECIMIENTO DE COMUNIDADES:**

Realizamos proyectos integrales y sostenibles dirigidos a promover un desarrollo total, participativo y no dependiente.



▪ **RESPECTO:**

Ayudamos a las comunidades rurales africanas escuchando sus necesidades sin ningún tipo de discriminación ni imposición.

▪ **COMPROMISO PERMANENTE:**

Con las comunidades africanas en su esfuerzo por mejorar sus condiciones de vida.

▪ **TRABAJO EN RED:**

Entendemos la transformación social como un trabajo compartido de diferentes actores: ONG's, contrapartes locales, voluntarios, socios, empresas e instituciones públicas.

▪ **EDUCACIÓN EN DERECHOS HUMANOS:**

Contribuyendo a su defensa, conocimiento e implantación.

CONSTRUYE MUNDO está inscrita en el Registro Nacional de Asociaciones de España del Ministerio del Interior, en el Registro de ONGDs de la **AECID** (Agencia Española de Cooperación al Desarrollo), en el Registro de ONGD's de Extremadura y en el Registro de ONGD's de Andalucía.

3. EL EQUIPO DE CONSTRUYE MUNDO

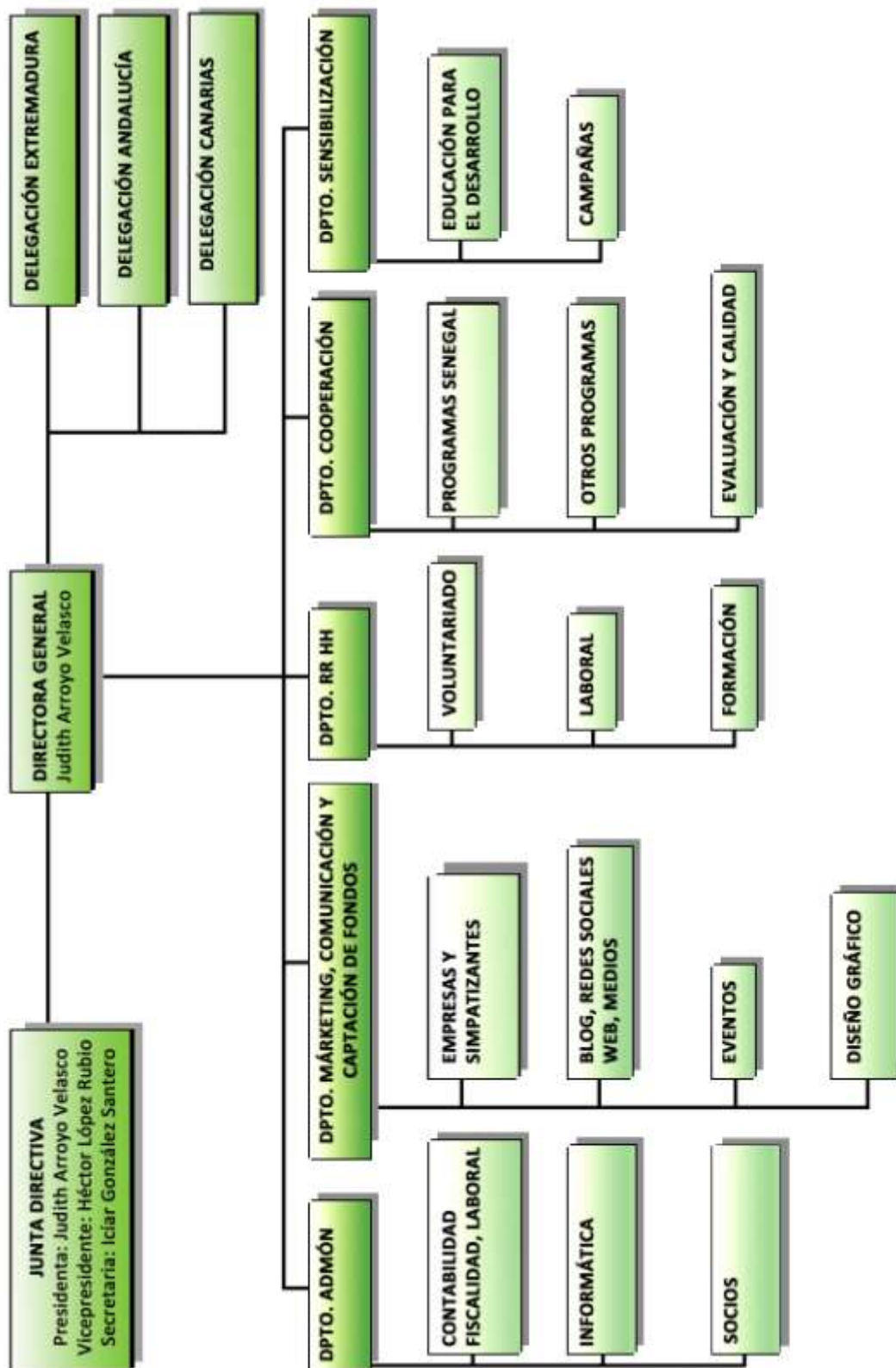

4. NUESTROS BENEFICIARIOS

CONSTRUYE MUNDO trabaja principalmente en los departamentos de **Podor y San Luis** pertenecientes a la región de San Luis, **al norte de Senegal**, donde se localizan algunas de las comunidades con índices más bajos de desarrollo de todo el país. Son **comunidades tribales** de las dos etnias mayoritarias del África occidental: los **wolof** (2,8 millones, 45% de la población del país) y los **fulani ó pulaar** (1 millón, 33% de la población del país). Ambas son **etnias fuertes, respetuosas, tolerantes y cálidas en el trato con otras culturas**.



5. NUESTRO TRABAJO EN 2012

Nuestra labor empieza por escuchar las necesidades de las comunidades a las que nos podemos aproximar para poder establecer la prioridad y viabilidad de los proyectos. Una vez definidos, y siempre con la **participación activa de las comunidades beneficiarias mediante los Comités de Gestión Comunitaria (CGC)**, **CONSTRUYE MUNDO** se ocupa del apoyo inicial y el completo seguimiento de cada iniciativa hasta alcanzar, en su fase final, que las comunidades se conviertan en las **propias gestoras de sus recursos**.



Las organizaciones locales conocen mejor que nadie la realidad sobre el terreno. Por ello, y porque uno de nuestros valores es el **trabajo en equipo**, siempre colaboramos con socios locales para la ejecución, seguimiento y evaluación de los proyectos. Nuestra **contraparte** es la organización **Tostan**, con más de 20 años de experiencia en el desarrollo de Senegal y de 9 países africanos más.

En todas las comunidades wolof y pular a las que apoya **CONSTRUYE MUNDO** nuestra contraparte, Tostan, imparte un programa educativo no formal de 3 años llamado **PRCC** (Programa de Refuerzo de las Capacidades Comunitarias) a un grupo de 17 miembros formado por las personas más representativas del pueblo y de las cuales, al menos, 9 son mujeres. Ese grupo será, a su vez, el responsable de transmitir a toda la comunidad el conocimiento recibido a través del PRCC.

En las diferentes etapas del programa, los miembros del PRCC reciben formación en higiene, salud, alfabetización, derechos humanos, valores democráticos, resolución de problemas y, en su última fase o nivel, contabilidad, gestión de **microempresas y microcréditos**.

Las propias comunidades son las encargadas de ejecutar el ciclo completo de sus iniciativas, a las que aportan generosamente no sólo su trabajo sino, en ocasiones, también sus escasos bienes, multiplicando así el grado de **implicación y compromiso con su propio desarrollo**.

CONSTRUYE MUNDO les acompaña en el largo camino que deben recorrer hasta alcanzar un marco de vida mínimamente digno, con vocación de estabilidad y proyección de futuro para los miembros de las comunidades.

5.1. PROGRAMA DE APOYO A INICIATIVAS RURALES

Manufacturas de tinturas de telas, comercios, pequeñas explotaciones agrícolas, cooperativas de arroz o pequeñas granjas de ovejas son algunas de las iniciativas locales a las que hemos contribuido. **Los beneficios generados se reinvierten en las propias iniciativas.** El deseo de las comunidades es consolidar los negocios, hacerlos fuertes y duraderos para permitir un sustento básico y autónomo de las familias para combatir la falta de empleo y oportunidades.

El departamento de Podor posee uno de los índices de desarrollo más bajos entre todos los departamentos de Senegal y sufre una climatología extrema al ubicarse en zona desértica, lo que contribuye a que la densidad de población sea muy baja.



6. PROYECTOS REALIZADOS EN 2012

6.1. INICIATIVAS RURALES EN SAN LUIS

6.1.1. PLANTACIÓN DE ARROZ EN NGOUYÉ

LOCALIZACIÓN: PUEBLO DE NGOUYÉ, DEPARTAMENTO DE PODOR, REGIÓN DE SAN LUIS

DURACIÓN: 6 MESES

BENEFICIARIOS: PUEBLO DE NGOUYÉ

FINANCIADORES: PUEBLO DE NGOUYÉ y:



BREVE DESCRIPCIÓN: Consiste en el **cultivo de arroz durante 6 meses en una extensión de 9 Ha** pertenecientes a los habitantes del pueblo. Tras el cultivo, **el arroz se venderá a los habitantes de Ngouyé a precio justo y se reservará una parte para el almacenaje** (en la cooperativa que **CONSTRUYE MUNDO** puso en marcha en este mismo pueblo hace 2 años) para su posterior venta, también a precio justo, en el periodo de *soudure*. La ejecución será realizada por el Comité de Gestión de Ngouyé, quienes constituyen los beneficiarios directos del proyecto. La evaluación, seguimiento y asesoramiento será llevada a cabo por **CONSTRUYE MUNDO** y nuestra contraparte local de manera continua. El proyecto contempla tanto el abastecimiento de semillas de arroz, agua, fertilizantes como el equipamiento agrícola necesario para trabajar los campos.



6.1.2. CREACIÓN DE UNA GRANJA DE OVEJAS EN MBOUMBA

LOCALIZACIÓN: PUEBLO DE MBOUMBA, DEPARTAMENTO DE PODOR, REGIÓN DE SAN LUIS

DURACIÓN: 6 MESES

BENEFICIARIOS: PUEBLO DE MBOUMBA

FINANCIADORES: PUEBLO DE MBOUMBA y:

Grupo **ingenia**

ingenia



CONSTRUYE MUNDO

Tostan
Community-led Development

BREVE DESCRIPCIÓN: El proyecto consiste en la **creación de una granja ovina** con el fin de vender los animales cuando sean adultos para satisfacer la fuerte demanda de productos cárnicos que existe en la zona. El CGC se hará cargo de la compra de los corderos pequeños, así como del cuidado y engorde de cada uno de los diez animales que en un inicio se comprarán para posteriormente venderlos en los mercados de ganado de los pueblos vecinos. **El dinero que se gane será reinvertido** en la granja para la compra de nuevo ganado. El CGC aportará al proyecto el establo de los animales.



6.1.3. REHABILITACIÓN Y PUESTA EN MARCHA DE LA CASA DE SALUD DE THILOUCKY

LOCALIZACIÓN: PUEBLO DE THILOUCKY, DEPARTAMENTO DE PODOR, REGIÓN DE SAN LUIS

DURACIÓN: 6 MESES

BENEFICIARIOS: PUEBLO DE THILOUCKY

FINANCIADORES: PUEBLO DE THILOUCKY y:



BREVE DESCRIPCIÓN: El presente proyecto consiste en **reformular la Casa de Salud, así como dotarla de medicamentos y apoyar a los recursos humanos sanitarios** para poder brindar el derecho a la salud a los habitantes de esta aldea. En la Casa de Salud **también se atenderán casos de urgencia como atención al parto y pre-natal**. Este servicio será fundamental ya que la tasa de nacimientos es muy elevada en este departamento y muchas madres mueren a causa de no recibir atención médica durante el parto. El centro de salud fue construido por el Consejo Rural en el 2007 pero **se encontraba en condiciones muy precarias** dado que un tornado provocó filtraciones en el tejado durante el 2008, lo que dañó fundamentalmente la fachada y el techo. **Además, nunca pudo ser dotada de material sanitario ni medicamentos debido a la escasez de recursos.**



Los habitantes de Thilouki recorrían 15 km hasta los puestos de salud más cercanos, situados en los pueblos de Galoya y Lougué Torobé, empleando medios de desplazamiento muy precarios y dedicando mucho tiempo.



6.2. PROGRAMA DE ACUICULTURA

Los grandes buques de la industria pesquera acaparan todo el pescado. La transformación de la desembocadura del río Senegal y la erosión de las costas agravan el problema. Los pequeños pescadores no pueden sobrevivir al no tener oficio ya que por otra parte, la agricultura se hace imposible debido a la salinización de las tierras.



Creamos piscifactorías en la costa gestionadas por la comunidad que permiten a las familias tener empleo, entrar a formar parte de cooperativas y redes comerciales, obtener ingresos de la venta del pescado cultivado y a la vez luchar por una seguridad alimentaria.

LOCALIZACIÓN: DEPARTAMENTO DE SAN LUIS, REGIÓN DE SAN LUIS.



6.2.1. AMPLIACIÓN DEL PROYECTO DE ACUICULTURA YARUM EN GNILING MBAO, SAN LUIS

LOCALIZACIÓN: PUEBLO DE GNILING MBAO, DEPARTAMENTO DE SAN LUIS, REGIÓN DE SAN LUIS

DURACIÓN: ENERO 2011- NOVIEMBRE 2012

BENEFICIARIOS: PUEBLO DE GNILING MBAO

FINANCIADORES: PUEBLO DE GNILING MBAO y:



BREVE DESCRIPCIÓN: Yarum Jen es un proyecto piloto de **crianza de tilapias** en Gniling Mbao, al sur de San Luis, cuya explotación comprende, en una primera fase, la producción de larvas para su crecimiento en jaulas ubicadas en el mar y su posterior **venta en el mercado local**.

Durante tres años se ha trabajado para la realización del **proyecto piloto**, prestando una especial atención a la formación técnica y a la gestión técnica y medioambiental del proyecto.

Este proyecto, o segunda fase, consiste en la **ampliación y subsiguiente fortalecimiento de las infraestructuras existentes** para convertirlo en un Centro de reproducción de larvas que suministre a otras granjas acuícolas.

La ejecución de esta ampliación es realizada por todos los miembros del CGC (Comité de Gestión Comunitario) y otros miembros del pueblo que recibieron el PRCC y la **formación en acuicultura**, siempre bajo la supervisión de un técnico experto de la IUPA (Instituto Universitario de Pesca y Acuicultura de Senegal), el apoyo de la ANA (Agencia Nacional de Acuicultura) y de los formadores del proyecto.



6.3. PROGRAMA DE **BANCOS COMUNITARIOS**

Las personas más pobres no tienen acceso a un crédito convencional para invertir en el **futuro** de su familia. Concedemos pequeños préstamos a Comités de Gestión Comunitaria que han recibido un programa de Educación no Formal para adultos, cuyos miembros utilizan de forma individual o colectiva para poner en marcha **pequeñas iniciativas con las que prosperar**. El 99 por ciento devuelve el dinero prestado al **banco comunitario** creado, que se **reinvierte** en otro préstamo. El Programa de Bancos Comunitarios de **CONSTRUYE MUNDO** surge como una iniciativa local de los pueblos beneficiarios a los que ayudamos. **CONSTRUYE MUNDO** realiza este programa con el apoyo de nuestra contraparte, siguiendo la siguiente filosofía: la gestión de este tipo de banca comunitaria **capacita y motiva** a los participantes a trabajar en equipo, ahorrar y hacer planes de futuro.

¿**CÓMO FUNCIONAN LOS BANCOS COMUNITARIOS?**

CONSTRUYE MUNDO define este apoyo como una pequeña inversión económica concedida a un Comité de Gestión Comunitario (CGC) que concede préstamos individuales o colectivos a sus beneficiarios. Los **fondos concedidos son administrados por dicho CGC** bajo la supervisión del Departamento de Apoyo al Desarrollo de nuestra contraparte. Es el propio CGC quien decide quiénes y cuántos son los beneficiarios, el tipo de actividad que se va a realizar (individual o colectiva), el importe del préstamo y el tipo de interés que se va a aplicar.



Siempre ha de haber un interés mínimo del 15% a invertir: Un 10% para el Fondo de Desarrollo Comunitario del CGC y un 5% para la jornada de evaluación semestral. El resto del capital se reembolsa al CGC con el fin de conceder nuevos préstamos a más beneficiarios de la comunidad, y así sucesivamente.



En 2012 hemos seguido apoyando dos bancos comunitarios en las aldeas de Bito y Mery. Las actividades principales que han realizado los beneficiarios con los microcréditos han sido la compra de ganado, la inversión en pequeños comercios y en negocios de orfebrería. El 100% de los microcréditos en ambos pueblos se han devuelto y han sido prestados a nuevos beneficiarios.

6.4. EDUCACIÓN PARA EL DESARROLLO



La Educación para el Desarrollo tiene por objeto ayudar a las personas a **desarrollar actitudes** y capacidades y adquirir conocimientos que les permitan tomar decisiones fundamentadas en beneficio propio y de los demás, y a poner en práctica esas decisiones. Es, por tanto, una importante herramienta para el **cambio social** y una forma eficaz para luchar contra la pobreza.

A la vez, con ello se busca incrementar la responsabilidad y la comprensión de los ciudadanos del Norte sobre los problemas propios del desarrollo, generando nuevas actitudes y valores para **trabajar por un mundo más justo**.

CONSTRUYE MUNDO, en sus Proyectos de Educación para el Desarrollo, acerca la realidad y culturas senegalesa e india a la sociedad española, **principalmente a los niños**, con el fin de generar conciencias críticas y reflexivas a la vez que responsables.

6.4.1. ACERCAMIENTO A LA CULTURA INDIA: TATUAJE CON HENNA

BREVE DESCRIPCIÓN: El proyecto pretende acercar estas atractivas **manifestaciones artísticas** a la sociedad española. El conocimiento de otras culturas de forma positiva, genera tolerancia, respeto, admiración y solidaridad. La henna o alheña proviene de una planta llamada *Lawsonia Alba Lam*. Se utiliza como tinte natural de pelo que además se emplea en una técnica de coloración de la piel llamada *mehandi*. Este tinte se emplea en India, Pakistán, Irán, Oriente Medio y África del Norte. La henna es una planta talismán que en los pueblos asiáticos se emplea como protector ante la negatividad y fuente de belleza principalmente para las mujeres. En África, los países árabes y la India no sólo se usa para dar color y brillo al cabello sino para realizar **fantásticos tatuajes** ajustando sus diseños a diversos acontecimientos o tradiciones. Suelen ser de carácter ritual, étnicos, religiosos, de pertenencia a una tribu o clan o simplemente pueden ser decorativos.



6.4.2. ACERCAMIENTO A LA CULTURA INDIA: RANGOLIS

BREVE DESCRIPCIÓN: Este proyecto pretende acercar las manifestaciones artísticas indias llamadas *rangolis* a los niños españoles. Los *rangolis* hindús son una de las más antiguas y bellas manifestaciones del **arte popular de la India** y su origen deriva de la palabra sánscrita *rang*, que significa color, y de *aavall*, que significa filas o enredaderas. Son utilizados en las viviendas como adorno y para la **protección de las casas**. También se usan como saludo de bienvenida a los huéspedes.



El proceso de creación se inicia con el uso de líneas y puntos o con simples **estructuras geométricas** como cuadrados y círculos, desarrollando una rejilla de puntos unidos hábilmente por líneas en el suelo que forman un **tejido de rectas y curvas llenas de magia**.

Estos puntos simbolizan los diferentes obstáculos a los que nos enfrentamos en este viaje llamado vida.

7. SOCIOS Y ENTIDADES COMPROMETIDAS

7.1. **CONSTRUYE MUNDO** a finales de 2012 cuenta con el apoyo de 4 empresas asociadas y 90 socios de toda España.

Clínica Dentalplus y **Tarjeta Colmiyo** han firmado con Construye Mundo Convenios de Colaboración permanentes para la realización de proyectos de cooperación, para la realización de actividades de formación y para el mantenimiento de la estructura de la organización.



7.2. **Empresas que han colaborado** con **CONSTRUYE MUNDO** mediante la prestación de servicios:

Grupoingenia

dinahosting

FOTOGRAFÍA GUSTAVO
ROALES – NIETO RÜDT



7.3. **Otras colaboraciones:**



hacesfalta.org
Fundación hazlo posible

8. ORIGEN Y DESTINO DE LOS RECURSOS

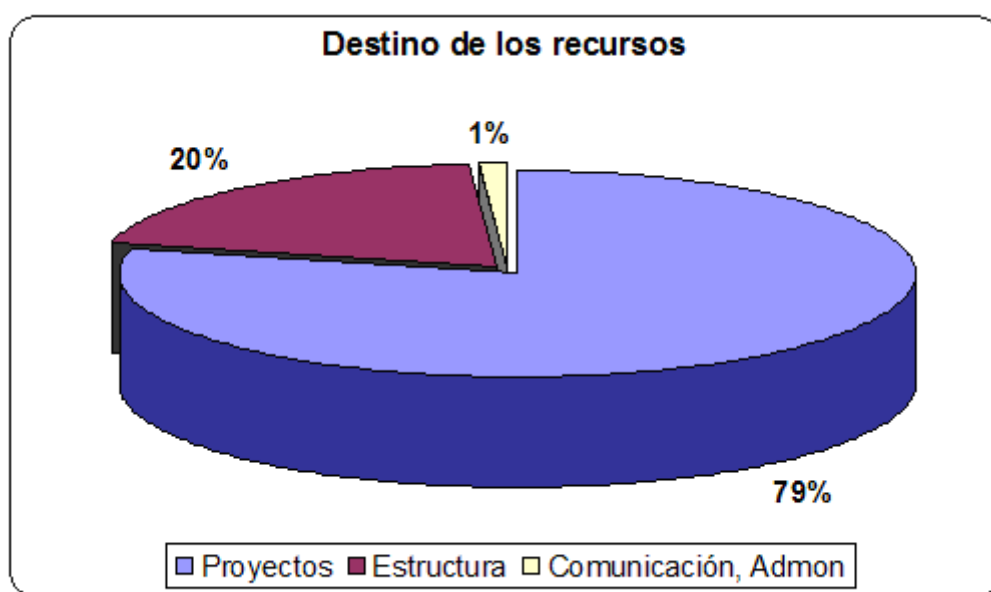
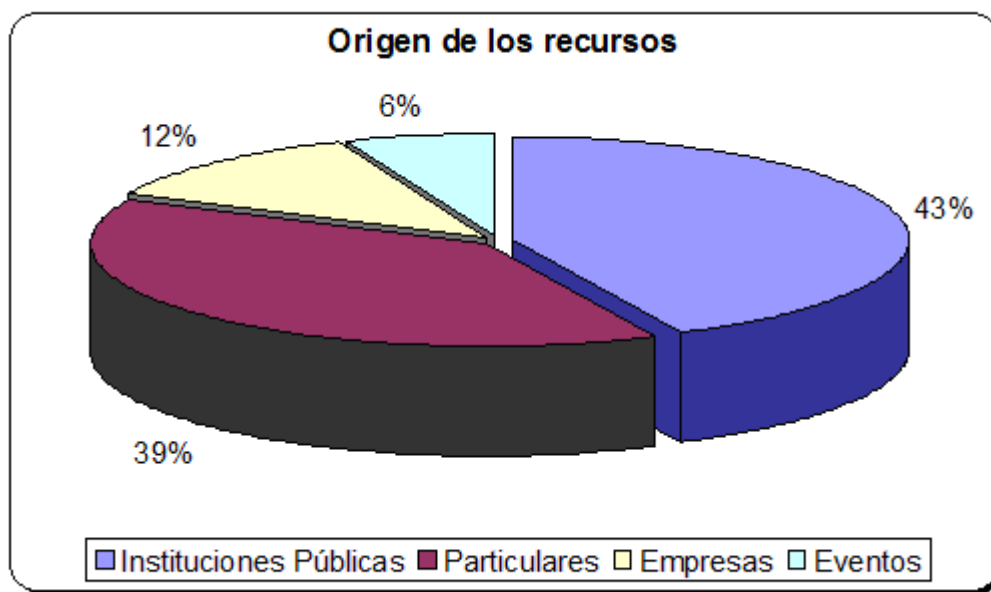



SEDE CENTRAL:

C/ Eros, 7 – Portal F, 1º B – 28045 Madrid

Tel. +34 916 495 521 | Fax: +34 913 121 170

E-mail Administración: construyemundo@construyemundo.org

E-mail Comunicación: comunicacion@construyemundo.org

E-mail RR.HH. y Voluntariado: rrhh@construyemundo.org

DELEGACIÓN ANDALUCÍA:

C/ Barquilla, Edif. Caracas, 1 - Bajo 13 - 29603 Marbella (Málaga)

Tel. +34 687 701 536 | Fax: +34 902 886 635

E-mail: andalucia@construyemundo.org

DELEGACIÓN CANARIAS:

C/ Antonio María Manrique, 15 - 5ª, La Minilla - 35011 Las Palmas de Gran Canaria

Tel. +34 618 616 137

DELEGACIÓN EXTREMADURA:

C/ Altozano, 34 - 06760 Navavillar de Pela (Badajoz)

Tel. +34 924 860 076 | Fax: +34 924 860 425

E-mail: extremadura@construyemundo.org

Síguenos en:



www.construyemundo.org





CONSTRUYE MUNDO

www.construyemundo.org



Desarrollo Rural
con las Comunidades
Africanas.